LIVRET 2023
Pour bien préparer sa rentrée
au Collège Dupanloup

Madame, Monsieur,

Chers parents,

Vous trouverez divers renseignements administratifs et propositions pédagogiques ou éducatives concernant la prochaine rentrée scolaire de votre enfant. Merci de les lire attentivement.

Vous les retrouverez en ligne sur notre site internet : http://www.dupanloup.net/.

ATTENTION, LES INSCRIPTIONS À CERTAINS DISPOSITIFS GÉRÉS DIRECTEMENT PAR LE COLLÈGE (et identifiés par ce logo) SE FERONT AU PLUS TARD LE JEUDI 15 JUIN, DÉLAI DE RIGUEUR.

AUCUNE INSCRIPTION NE SERA PRISE PASSÉE CETTE DATE OU PAR TOUT AUTRE MOYEN QUE LE FORMULAIRE EN LIGNE TRANSMIS.

POUR LES FAMILLES AYANT DES ENFANTS ACTUELLEMENT À DUPANLOUP,

ELLES SE FONT DIRECTEMENT SUR ECOLE DIRECTE, VIA LE FORMULAIRE EN LIGNE accessible en page principale.

-

POUR LES FAMILLES D'ÉLÈVES VENANT DE L'EXTÉRIEUR,

UN LIEN SPÉCIFIQUE VOUS A ÉTÉ COMMUNIQUÉ PAR MAIL PAR Mme de FALANDRE, SECRÉTAIRE DE DIRECTION.

Les listes de fournitures scolaires seront disponibles sur le site internet de l'établissement au plus tard le 13 juillet.

Toutefois, des fournitures complémentaires vous seront communiquées à la rentrée.

Les emplois du temps et les classes seront transmis le jour de la rentrée.

Nous vous souhaitons une très belle année scolaire et vous assurons de notre entier engagement auprès de vos enfants.

M. Mant, Chef d'établissement

SOMMAIRE

1 RENSEIGNEMENTS PRATIQUES 3

1.1 RENTREE : LUNDI 4 SEPTEMBRE 3
1.2 REUNIONS DE PARENTS 3
1.3 LES GRANDES DATES DE L'ANNEE SCOLAIRE 2023-2024 4
1.4 COMMUNICATION : ECOLE DIRECTE ET CONTACTS 4
1.5 LES DOCUMENTS ADMINISTRATIFS A CONSULTER SUR LE SITE INTERNET HTTP://WWW.DUPANLOUP.NET/ 5
1.6 L'ETUDE SURVEILLEE 5
1.7 INSCRIPTION A LA DEMI-PENSION ET A L'ETUDE SUR ECOLE DIRECTE 5
1.8 MANUELS SCOLAIRES ET FOURNITURES 6
1.9 BOURSE AUX LIVRES ORGANISEE PAR L'APEL : LE JEUDI 29 JUIN 2023 DE 17H A 19H A DUPANLOUP 7

2 NOS PROPOSITIONS PASTORALES ET PÉDAGOGIQUES 9

2.1 PREPARATION AUX SACREMENTS 9
2.2 CLASSES ADVANCED ENGLISH 9
2.3 COURS « ENGLISH PLUS CAMBRIDGE » 10
2.4 LA 5EME PLUS 11
2.5 CLUB SCIENTIFIQUE POUR LES 3EMES 11
2.6 L'ASSOCIATION SPORTIVE 12

3 LES PROPOSITIONS D'ACTIVITES EDUCATIVES DE NOS PARTENAIRES 13

3.1 L'AUMONERIE 13
3.2 ATELIER SOPHROLOGIE/GESTION DU STRESS 14
3.3 THEATRE POUR LES 6EMES ET LES 5EMES 15
3.4 COMEDIE MUSICALE POUR LES 4EMES ET LES 3EMES 18
3.5 PARKOURS : TUTORAT 18
3.6 MAGIC MAKERS : ATELIERS DE CODAGE INFORMATIQUE 20

4 AIDES FINANCIERES POSSIBLES 21

4.1 DES BOURSES 21
4.2 PASS + 22

5 LECTURES OBLIGATOIRES 23

6 COMMENT NOUS AIDER ? 23

1 RENSEIGNEMENTS PRATIQUES

1.1 Rentrée : Lundi 4 septembre

Rentrée des Collégiens	Lundi 4 septembre	PHOTOS de CLASSE et PHOTOS INDIVIDUELLES pour tous (pas de tenue verte)	VENTE de TEE-SHIRTS spécifiques Dupanloup obligatoires pour les cours d'EPS
3èmes	8h15-10h45	**Attention : pas de restauration scolaire**	De 8h15 à 12h30 et de 14h00 à 17h sous la coupole **9 euros** l'unité - tailles XS, S, M et L Espèces ou chèque à l'ordre de l'AFG Dupanloup
4èmes	9h-11h30		
5èmes	9h45-12h15		
6èmes	14h-16h45		

Les élèves seront accueillis aux horaires ci-dessus :

- dans un premier temps dans la nouvelle salle polyvalente de l'atelier Gutenberg par M. Mant, chef d'établissement, le responsable de niveau, l'assistant d'éducation et le responsable de la pastorale ;
- dans un deuxième temps dans leur salle de classe avec le professeur principal.

Pour des raisons pratiques et de sécurité, les parents ne pourront pas rentrer dans l'établissement.

Les élèves se présenteront au collège avec :

- dans leur sac à dos : une trousse, des feuilles simples et un agenda
- 9 euros si besoin pour l'achat d'un tee-shirt d'EPS

Les cours débuteront le mardi 5 septembre selon l'emploi du temps de chaque classe. La restauration sera ouverte.

Le portail ouvre le matin à 7h45 et ferme à **8h10**. Passée cette heure, les élèves devront entrer par la guérite et seront considérés en retard pour le cours de 8h15.
Les élèves pourront quitter l'établissement en fonction de leur régime. Ils sortiront à 16h45 tous les soirs (à 15h50 le vendredi pour les 6èmes et les 5èmes).

1.2 Réunions de parents

Nous invitons tous les parents (les enfants ne sont pas conviés) pour venir rencontrer les équipes pédagogiques et éducatives en 2 temps :
un temps de plénière dans la nouvelle salle polyvalente de l'atelier Gutenberg avec des interventions générales pour l'ensemble des classes, suivi d'un temps de présentation de chaque professeur, dans la salle de classe de votre enfant.

Niveaux	Dates	Horaire	Lieu
6ème	Lundi 11 septembre	18h30	Atelier Gutenberg
5ème	Mardi 12 septembre	18h30	Atelier Gutenberg
4ème	Jeudi 14 septembre	18h30	Atelier Gutenberg
3ème	Lundi 18 septembre	18h30	Atelier Gutenberg

1.3 Les grandes dates de l'année scolaire 2023-2024

1er trimestre : du 4 septembre au 24 novembre

- Jeudi 7 septembre : visite de Monseigneur Rougé, évêque de Nanterre
- Samedi 16 septembre à 10h30 : messe de rentrée à la paroisse Sainte Cécile de Boulogne
- Mercredi 4 octobre : CROSS pour tous les élèves
- Vacances de la Toussaint : du vendredi 20 octobre au soir au lundi 6 novembre matin

2ème trimestre : du 27 novembre au 8 mars

Les dates de réunions parents/professeurs vous seront communiquées début septembre.

- Vacances de Noël : du vendredi 22 décembre au soir au lundi 8 janvier matin
- Vacances de février : du vendredi 9 février au soir au lundi 26 février matin

3ème trimestre du 11 mars au 21 juin

- Vacances de Pâques : du vendredi 5 avril au soir au lundi 22 avril matin
- Samedi 25 mai : examens de Cambridge pour les 5 èmes et les 3 èmes
- Ascension : pas de cours du mardi 7 mai au soir au lundi 13 mai matin
- Pentecôte : pas de cours le lundi 20 mai
- Fin prévisionnelle des cours : le vendredi 21 juin (dépendante des dates officielles du Brevet).

1.4 Communication : Ecole Directe et contacts

Ecole Directe est l'outil de communication à privilégier pour toute prise de contact avec le responsable de niveau et les enseignants.

Les familles en provenance de l'école ou du collège Dupanloup **gardent les codes de l'année précédente**.
Les élèves de 6èmes recevront le jour de la rentrée leurs propres identifiants.
L**es nouvelles familles ont reçu** leurs codes d'accès **à l'occasion de l'inscription de leur enfant**.
Nous vous rappelons que les certificats de scolarité sont accessibles en ligne, toute l'année, sur cette plateforme (onglet « documents ») de même que les bulletins scolaires.
Un onglet « notes » vous permet de suivre l'évolution des résultats de votre enfant ainsi que de connaitre les dates des conseils de classe. Un onglet « vie scolaire » récapitule l'ensemble des notifications d'absences, de retards et de sanctions.

Chef d'établissement : Monsieur Mant Directrice des études : Madame le Masne	Prêtre référent : Père Jean-Yves Prêtres accompagnateurs : Père Basile, Père Jean-Yves Père Blaise, Père Jean-Marie Luc

Responsable 6ème	Madame Denis	l.denis@dupanloup.net	01 46 05 98 42
Responsable 5ème	Monsieur Chauzy	jm.chauzy@dupanloup.net	01 46 05 99 59
Responsable 4ème	Monsieur Sollier	jp.sollier@dupanloup.net	01 46 05 98 41
Responsable 3ème	Madame Dragan	a.dragan@dupanloup.net	01 46 05 99 60
Directrice des études	Madame le Masne	l.lemasne@dupanloup.net	01 46 05 40 43
Adjointe en pastorale	Madame Girousse	s.girousse@dupanloup.net	01 46 05 60 55
Secrétariat de direction	Madame de Falandre	a.defalandre@dupanloup.net	01 46 05 98 40
Comptabilité	Madame Rioux	c.rioux@dupanloup.net	01 46 05 76 85
Infirmerie	Madame Fleury	f.fleury@dupanloup.net	01 46 05 58 33
Responsable informatique	Monsieur Gorgette	e.gorgette@dupanloup.net	01 46 05 60 54
Référente pour élèves à besoins éducatifs particuliers	Madame Vaucelle	af.vaucelle@dupanloup.net	

Les responsables de niveau en pastorale : Monsieur Roussel et Monsieur Fertel.

L'équipe d'assistants d'éducation : Madame Khoury, Madame Sidorenko, Madame Guédon, Monsieur Glain, Monsieur Gousse.

1.5 Les documents administratifs à consulter sur le site internet http://www.dupanloup.net/

Nous vous invitons à prendre connaissance des documents suivants sur notre site internet :

- Onglet Informations : Projet d'établissement, tarifs, règlement financier et infirmerie
- Onglet Collège/documents à télécharger : règlement intérieur, convention de scolarisation, CDI, Charte informatique, certificat d'inaptitude en EPS, PAI (projet d'accueil individualisé)

1.6 L'étude surveillée - attention ce n'est pas le tutorat Parkours (cf 3.5)

Il s'agit d'une étude, ouverte aux élèves les **lundis, mardis et jeudis de 17h à 18h** (attention, il n'y a pas d'étude les vendredis soir). Elles commenceront le lundi 11 septembre et se termineront le jeudi 13 juin au soir.

Les élèves disposent d'un cadre avantageux en étant surveillés et mis au travail, en silence, un par table, avec obligation de travailler.

Dans un souci de travailler dans les meilleures conditions, nous limitons les inscriptions à un effectif global de 60 élèves, avec une répartition de 45 élèves en 6ème et 5ème et 15 élèves en 4ème et 3ème.
En cas de sureffectif, la direction se réserve le droit d'attribuer des places en priorité à des élèves dont l'attitude correspond à l'esprit de cette proposition.

Les inscriptions sont à faire en ligne sur votre compte école directe entre le **30 août et le 15 septembre**, menu « vos informations » puis « vos enfants ». Il vous revient ensuite de cocher les jours d'études souhaités.

Il est possible de modifier ces jours (ou de se désinscrire) la semaine précédant le 22 décembre (pour la 2ème période), puis celle précédant le 5 avril (pour la 3ème période).

L'étude est facturée à l'année :

- 1 jour par semaine = 156 euros
- 2 jours par semaine = 312 euros
- 3 jours par semaine = 468 euros

En cas de comportement inapproprié ou d'absences injustifiées l'élève peut-être désinscrit.

Toute absence doit être signalée par Ecole Directe au responsable de niveau, le jour même.

1.7 Inscription à la demi-pension et à l'étude sur Ecole directe

Les inscriptions à la restauration et les études surveillées (différentes de Parkours)

Elles se feront sur Ecole directe du 30 août au 27 septembre. Vous pourrez modifier les jours choisis dans les délais demandés une fois l'emploi du temps reçu et le choix des activités fait.

L'inscription est faite pour le trimestre entier.
Aucun changement ne sera accepté en cours de trimestre.
Pour d'éventuelles modifications, des périodes seront ouvertes :

- **avant le 22 décembre 2023 pour le deuxième trimestre**
- **avant le 5 avril 2024**

Pour le troisième trimestre, le tarif sera révisé en fonction de la date de sortie des élèves.

La cantine des mercredis durant l'année ne sera accessible qu'aux élèves inscrits aux activités suivantes :

- Théâtre du mercredi 6 septembre au mercredi 19 juin inclus
- Cambridge du mercredi 20 septembre au mercredi 22 mai inclus
- Association Sportive à partir du mercredi 27 septembre au mercredi 5 juin inclus.

Se connecter au site Ecoledirecte (http://www.ecoledirecte.com) avec les identifiants que vous avez personnalisé. En cas de perte et si vous vous êtes déjà connecté, vous pouvez utiliser le lien « Mot de passe oublié ». En cas de difficulté de connexion, envoyer un mail au responsable de niveau.

Une fois connecté, dans le menu d'Ecoledirecte, cliquez sur l'icône vous permettant d'accéder à vos informations.

Inscription à la restauration ou à l'étude surveillée de vos enfants

Parmi vos informations, vous pouvez consulter les inscriptions à la cantine, l'étude de vos enfants grâce au lien « *vos enfants* ». En début d'année, les inscriptions sont vierges et il est nécessaire de les modifier si vous souhaitez que votre enfant déjeune à la cantine ou soit inscrit à l'étude. Les demandes sont traitées au fur et à mesure des inscriptions.

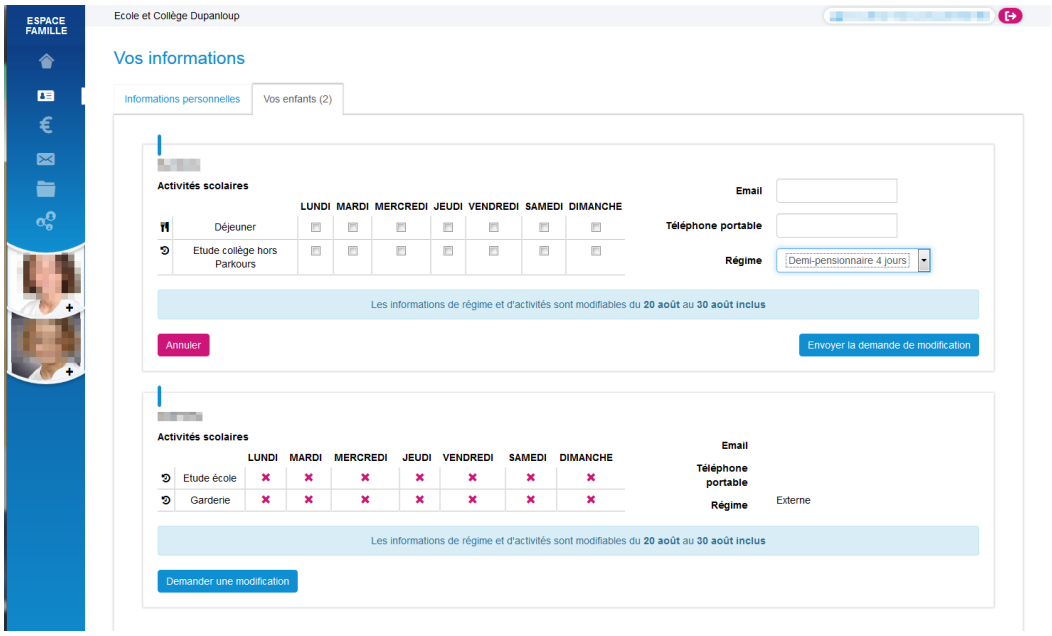

Pour inscrire votre enfant à la demi-pension ou à l'étude, cliquez sur le bouton « *Demander une modification* » puis cochez ou décochez les cases correspondantes à vos souhaits. Pour inscrire votre enfant à la cantine, il faut dans un premier temps **changer le régime en « *Demi-pensionnaire* » avec le nombre de jours** souhaités (colonne de droite) puis indiquer les jours de demi-pension. Pour valider votre demande, cliquez sur le bouton « *Envoyer la demande* », elle sera alors transmise à l'établissement pour traitement. Une fois la demande envoyée, vous ne pouvez pas la modifier. Si vous désirez la modifier, annulez votre demande puis recommencez la procédure pour faire une nouvelle demande.

1.8 Manuels scolaires et fournitures

- En 6ème, certains livres sont prêtés par l'établissement. Les autres doivent être achetés par les familles (les références sont également publiées sur notre site www.dupanloup.net, avec la liste des fournitures scolaires. Les cahiers d'exercices souhaités par certains enseignants sont commandés directement par l'établissement et vous seront refacturés.
- En 5ème, 4ème et 3ème, **tous les livres sont** achetés **par les familles**.

Une bourse aux livres est proposée par l'APEL. Elle aura lieu le jeudi 29 juin 2023 de 17h à 19h.

1.9 Bourse aux livres organisée par l'APEL : le jeudi 29 juin 2023 de 17h à 19h à Dupanloup

La bourse aux livres a lieu dans la grande salle du sous-sol du bâtiment principal.
Les familles (élèves ou parents) déposent leurs livres au collège le jeudi 29 juin à 17h. Les achats pourront être effectués à partir de 17h30, le temps que certains paquets de livres soient déposés.

Les élèves récupèrent leurs enveloppes remplies et leurs livres non vendus le **vendredi 30 juin entre 8h10 et 12h** auprès d'un assistant d'éducation dans la grande salle du sous-sol du bâtiment principal.

- Prix de vente des livres de 6ème / 2 livres = 30€
- Prix de vente des livres de 5ème / 5 livres (si vos enfants font espagnol) ou 4 (s'ils font allemand ; achat d'un nouveau livre d'allemand en 5ème) : 5 livres = 60€ (avec espagnol) ou 4 livres = 50€. Vous ne vendez ni le livre de physique ni le livre de SVT qui sont conservés jusqu'en fin de 3ème.
- Prix de vente des livres de 4ème / 4 livres : 50€ (y compris le livre d'allemand ou d'espagnol). Vous ne vendez ni le livre de physique ni le livre de SVT qui sont conservés jusqu'en fin de 3ème.
- Prix de vente des livres de 3ème / 3 livres : 35€ (sans le latin) ou 4 livres : 50€ (avec le latin). Les livres de physique et de SVT sont vendus à part, au prix unitaire de 10€.

Il faudra prévoir alors une enveloppe au nom de l'élève par lot et une enveloppe pour les SVT et une pour la physique.

Pour tous

- Le paiement se fait en espèces UNIQUEMENT avec l'appoint obligatoire par paquet de livres.
- Une enveloppe adhésive est scotchée sur la couverture de chaque pack de livres précisant nom, prénom, classe (obligatoire).
  Les livres sans enveloppe ne sont pas acceptés mais l'achat d'enveloppe est possible pour 1€ l'unité.
- L'Apel fournit l'élastique pour entourer les livres.
- Si un livre du pack n'est pas en bon état, l'ensemble du pack est refusé.
- Ne peuvent être vendus que les livres réutilisés l'année suivante.
- Une procuration est demandée pour tout paquet de livres déposé par un autre élève, ou pour récupérer les livres non vendus ou les enveloppes de la vente de livres.
- Les livres invendus qui n'auront pas été récupérés à la date convenue, soit le 30 juin, sont donnés à des associations. Les enveloppes non récupérées aux dates précises ci-dessus alimenteront le fond de solidarité de l'établissement.

Nous vous remercions par avance de bien vouloir suivre la procédure pour faciliter la bonne marche de cette bourse aux livres. Cordialement, L'APEL

Procuration type pour la bourse aux livres :

Je soussigné (e) M ou Mme ……..

autorise l'élève (Nom, prénom) …….

- à déposer les livres de mon enfant ☐ OUI ☐ NON
-à récupérer l'enveloppe de la vente des livres et/ou les livres non vendus ☐ OUI ☐ NON

Signature :

Voici la liste des manuels non fournis par l'établissement et à acquérir par les familles :

Entrée en 6ème

ISBN	Discipline	Titre/Editeur
9791035818173	Sciences-Technologie	Sciences et Technologie 6ème Belin (Svt-Physique chimie-Technologie)
9782017066712	Français	Fleurs d'encre 6ème cycle 3 Nouvelle Edition 2021 Hachette
Nouveaux livres qui ne sont pas dans la bourse aux livres et à acheter pour la rentrée 2023		
9782401084728	Mathématiques	TAM Maths 6ème/ livre de l'élève Hatier Edition 2022

Entrée en 5ème

ISBN	Discipline	Titre/Editeur
9782091721286	Français	Terre des Lettres 5ème 2022 Nathan
9782013953665	Mathématiques	Mission Indigo mathématiques 5ème/ Hachette Education
9791035822859	SVT	SVT cycle 4 - 2022 / Belin
9791090910119	Histoire-Géographie /EMC	Histoire-Géographie –EMC 5ème / Livre scolaire
9782356856852	Anglais	Bloggers 5ème livre de l'élève / Maison langues
9782091781303	Espagnol	Estupendo Espagnol 5ème 2016 / Nathan
9782401000094	Physique /Chimie	Micromega physique chimie cycle 4 / Hachette (ce livre servira jusqu'en 3ème inclus).
	Culture religieuse	Bible TOB
	Latin	*Prêté par l'établissement*
Nouveaux livres qui ne sont pas dans la bourse aux livres et à acheter		
9782356852946	Allemand	Fantastisch ! 1er livre de l'élève 5ème / Maison Langues

Entrée en 4ème

ISBN	Discipline	Titre/Editeur
9782017066934	Français	Mission Plumes 4ème Hachette 2022
9791035822859	SVT	SVT cycle 4 - 2022 / Belin *L'élève garde le livre de 5ème valable tout le cycle 4*
9782013953085	Histoire-Géographie /EMC	Histoire-Géographie 4ème / Hachette
9782356854520	Anglais	Bloggers 4ème livre de l'élève / Maison langues
9782014626995	Espagnol	A mí me encanta espagnol / Hachette
9782356854094	Allemand	Fantastisch ! 2-livre de l'élève / Maison langues
9782401000094	Physique /Chimie	*L'élève garde le livre de 5ème valable tout le cycle 4*
	Culture religieuse	Bible TOB
	Option Latin	*Prêté par l'établissement*
Nouveaux livres qui ne sont pas dans la bourse aux livres et à acheter		
9791040001812	Mathématiques	lelivrescolaire.fr Editions Mathématiques 4ème 2022

Entrée en 3ème

ISBN	Discipline	Titre/Editeur
9782701197371	Français	L'envol des lettres 3ème / Belin
9791035822859	S.V.T	SVT cycle 4 - 2022 / Belin (*L'élève garde le livre de 4ème valable tout le cycle 4)*
9791090910133	Histoire-Géographie /EMC	Histoire-Géographie-EMC 3ème,ED / Le livre scolaire
9782356854179	Allemand	Fantastisch ! 3ème-livre de l'élève / Maison langues
9782014627015	Espagnol	A mí me encanta Espagnol / Hachette
9782218954818	Option Latin	Latin 3ème / Hatier
	Anglais	*Pas de manuel – choix de l'équipe pédagogique*
9782401000094	Physique /Chimie	*L'élève garde le livre de 4ème valable tout le cycle 4*
	Culture religieuse	Bible TOB
Nouveaux livres qui ne sont pas dans la bourse aux livres et à acheter		
9782377609215	Mathématiques	lelivrescolaire.fr Editions Mathématiques 3ème 2021

2 NOS PROPOSITIONS PASTORALES ET PÉDAGOGIQUES

2.1 Préparation aux sacrements

- **Préparation à la Confirmation**

La préparation à la Confirmation est proposée aux élèves de 5ème, 4ème et 3ème qui se sentent prêts à devenir témoins de foi. Cette préparation a lieu sur les heures de pastorale intégrées aux emplois du temps des élèves.

Nous vous remercions de nous faire connaître la décision de votre enfant par le formulaire en ligne. Merci à votre enfant d'adresser une lettre de motivation à Mme Girousse.

La messe de Confirmation aura lieu le samedi 22 juin 2024 à 10h en l'église de l'Immaculée Conception à Boulogne-Billancourt.

- **Préparation aux autres sacrements**

La pastorale du collège accompagne tous les jeunes qui souhaitent recevoir le sacrement du baptême et/ou de l'Eucharistie (première communion).

Si votre enfant souhaite cheminer vers l'un de ces sacrements, nous vous proposons de prendre contact avec Madame Girousse, adjointe en Pastorale, avant les vacances de la Toussaint 2023.

Nous proposons plusieurs temps forts (sous réserve de modification) tels que :

- le pèlerinage au Mont-Saint-Michel les 18 (à partir de 14h), 19 et 20 octobre 2023 pour les 3èmes
- le pèlerinage à Chartres les 16 et 17 novembre 2023 pour les 5èmes et les 4èmes
- une matinée du pardon samedi 27 janvier 2024
- un pèlerinage à Rome du jeudi 14 au lundi 18 mars 2024
- une retraite de confirmation 30 et 31 mai 2024 pour les 5 èmes et 4 èmes et 6 et 7 juin pour les 3 èmes
- une veillée de prière le mardi 18 juin 2024

2.2 Classes Advanced English

Il ne s'agit pas de cours d'anglais supplémentaires ni d'un programme spécifique comme dans le cadre de la proposition Cambridge mais de **deux classes** qui regroupent des élèves de compétences avancées en anglais, dans le cadre des programmes officiels d'enseignement.

L'accès à ce dispositif est réservé prioritairement aux élèves ayant déjà été dans une classe Advanced de Dupanloup (école ou collège) l'année précédente. Toutefois quelques places se libèrent chaque année. C'est pourquoi il est possible de candidater.

Ces demandes spécifiques sont à formuler directement en remplissant le formulaire accessible depuis votre page d'accueil sur Ecole Directe et ce, avant le jeudi 15 juin. Aucune candidature hors délai et par un autre biais ne pourra être étudiée. Le conseil pédagogique est souverain dans la décision.

2.3 Cours « English Plus Cambridge »

Les cours English Plus Cambridge ont pour objectifs de :

- certifier le niveau de nos élèves en anglais par des diplômes internationaux : **KEY (niveau A2) et PRELIMINARY PET (niveau B1)** ; précisions : le Flyers (niveau A2) acquis par certains élèves au primaire est un test de niveau alors que le KEY est un diplôme international,
- développer la pratique de la langue notamment avec des natifs,
- laisser trace de cette « plus-value » dans les bulletins trimestriels par l'introduction d'une appréciation (rédigée par ailleurs en anglais).

Ils sont le fruit d'une alliance et d'un investissement collectif : des professeurs de Dupanloup, des professeurs natifs de la société « Bus Anglais », des formateurs pédagogiques de l'association Cambridge English, et de l'organisme ILC (organisme agréé « examens Cambridge »).

Il s'agit **d'une heure de cours supplémentaire** venant s'ajouter aux cours hebdomadaires.
Ces cours se déroulent les mercredis, de 13h à 14h ou de 14h05 à 15h05.
Attention : Il n'est pas possible de choisir l'horaire des cours

Dates : Les cours débuteront le **mercredi 20 septembre** et se termineront le **mercredi 22 mai** inclus.

Les examens officiels du KEY et du PET se dérouleront comme de coutume dans l'enceinte de Dupanloup le **samedi 25 mai 2024** (toute la journée).

Modalité d'inscription : en ligne avec le formulaire Ecole Directe avant le 15 juin.

Règles d'attribution des places :

- **En 6ème** : **priorité** est donnée **aux élèves ayant suivi les cours Cambridge en primaire**.

Les places restantes sont attribuées **par classement à la meilleure moyenne annuelle** d'anglais de CM2 sans qu'il y ait de privilège d'accès aux élèves de l'Advanced de l'école Dupanloup, lesquels bénéficient, déjà pour leur part, d'une priorité d'accès en classe advanced english.

- **En 5ème, 4ème et 3ème** : **les élèves ayant suivi les cours Cambridge l'année précédente à Dupanloup montent de droit** (sous réserve d'en avoir confirmé le vœu par l'intermédiaire du formulaire en ligne). **Les places restantes** sont attribuées **par classement à la meilleure moyenne annuelle** d'anglais de l'année précédente (sans qu'il n'y ait de privilège d'accès aux élèves de l'Advanced).

Tarifs :

- **En 6ème et 4ème**

200 euros + 37 euros (manuel + workbook online), soit une **contribution annuelle de 237 euros**.

- **En 5ème et 3ème**

200 euros + 37 euros (manuel + workbook online) + 175 euros (frais d'inscription aux examens KEY ou PET), soit une **contribution annuelle de 412 euros**.

Un service de restauration est proposé à tous les élèves qui le souhaitent. Une fois les cours finis, il n'y aura plus de restauration possible au-delà du 22 mai. Le coût des repas sera ajouté à la facturation Cambridge.

2.4 La 5ème plus

Comme cela existe depuis plusieurs années et au regard des bénéfices que tous les élèves en tirent sur le long terme, nous reconduisons le projet « 5ème Plus » l'an prochain.

Concrètement, nous proposons, sur une classe de 5ème uniquement, l'étude des programmes avec la même exigence de niveau académique que les autres classes et des devoirs identiques mais avec des « Plus » :

- Davantage de dédoublements pour approfondir les nouvelles leçons, les mettre en pratique et dispenser des conseils méthodologiques adaptés au rythme de chacun : 1h de français en demi-groupe, 1h de mathématiques en demi-groupe, 30 minutes de plus en espagnol pour débuter sereinement cette nouvelle langue,
- Un accompagnement méthodologique tous les 15 jours,
- Un effectif global de la classe à 28 élèves maximum pour un meilleur suivi de la part des enseignants,
- Une sélection d'élèves sérieux, soucieux de progresser, sans critère principal de résultats scolaires,
- Nous excluons du dispositif tout élève qui aurait des problèmes de comportement.

Vous l'aurez compris cette classe est une chance offerte pour certains élèves d'approfondir les fondamentaux, pour d'autres d'être dans des conditions privilégiées pour prendre plus facilement la parole et donc reprendre confiance en eux, si tels étaient leurs besoins. Elle garantit notre exigence académique. Elle assure une continuité avec la 6ème pour s'engager en confiance dans le cycle des approfondissements (5ème-4ème-3ème).

Nous précisons que ce dispositif est uniquement mis en place en classe de 5ème.

2.5 Club scientifique pour les 3èmes

Mme Roane, professeur de SVT propose à un groupe d'élèves de 3ème d'effectuer des recherches sur un thème scientifique qui les intéresse particulièrement. Ils peuvent associer leur curiosité à leur créativité pour présenter leurs productions lors d'une exposition en fin d'année.

Voici des exemples de thèmes choisis cette année par nos élèves : Les trous noirs, les communications entre les cellules et le Blob, les planètes du système solaire, Mars, passé et futur, modélisation de la tectonique des plaques, l'anatomie des lobes du cerveau.

Où et quand ? : Tous les mardis de 12h15 à 13h00 (à confirmer en fonction des emplois du temps) au laboratoire de SVT

Quels sont les objectifs ?

- Découvrir les sciences de manière ludique
- S'initier à la démarche scientifique, à ses méthodes et à ses outils
- Stimuler sa curiosité et son envie de comprendre
- Mettre en débats les sciences et leurs enjeux.

Les thèmes ainsi que les projets abordés au club des sciences sont libres selon le niveau et l'intérêt de l'élève.

Participation financière pour l'achat de matériel pédagogique : 40 euros prélevés directement aux familles inscrites
Modalités d'inscription : formulaire à la rentrée qui précisera le créneau horaire

2.6 L'association sportive

Association Sportive (AS)

L'Association Sportive (AS) du collège propose aux élèves de s'inscrire pour pratiquer une ou plusieurs activités parmi celles proposées. Chaque élève inscrit **est licencié à l'Union Nationale du Sport Scolaire (UNSS).** Les entraînements se déroulent sur la **pause méridienne**, le **mercredi après-midi** ou en **fin de journée**. L'encadrement est assuré par les professeurs d'E.P.S. du collège.

Les **événements UNSS** (formations, compétitions/tournois) se déroulent le **mercredi après-midi**, les dates - spécifiques à chaque discipline – seront communiquées d'ici les vacances de la Toussaint l'ensemble de la saison sportive (compter environ 4 manifestations sportives durant la saison).

Demande d'inscription en ligne via un formulaire Ecole Directe à partir du Lundi 4 Septembre 2023 (aucune pré-inscription avant cette date).

SAISON 2023/2024			
Activités		**Jours et horaires**	**Enseignant référent**
	Futsal féminin *= football indoor*	Mercredi : 13h00-14h00	M. PETITJEAN
		Jeudi : 12h15-13h45 (2 créneaux)	
	Gymnastique acrobatique *= pyramides humaines* Activité mixte	Lundi : 17h00-18h30	Mme FONTAINE
		Mercredi : 14h10-15h40	
	Rugby Activité mixte	Lundi : 12h45-13h55	Mme MUCY-FORTAS
		Jeudi : 12h45-13h55	
		Vendredi : 12h45-13h55	
	Tennis de table Activité mixte	Mardi : 12h15-13h45 (2 créneaux)	M. BEAUNOL-RICHARD
		Vendredi : 12h15-13h45 (2 créneaux)	

Pour régler une partie de l'adhésion, pensez à demander le Pass+ dès maintenant : https://www.passplus.fr/

Semaine promotionnelle de l'Association Sportive : du 18 au 22 Septembre 2023.
Démonstrations et initiations des différentes activités de l'AS sous le préau durant la pause méridienne.

Début des activités de l'Association Sportive, selon les jours et horaires d'inscription : **Lundi 25 Septembre 2023**.

L'ouverture d'une activité supplémentaire est en cours de réflexion, rendez-vous en septembre pour plus d'informations.

Pour suivre l'actualité et s'informer, consultez la page web de l'AS en scannant ce QR code :

L'équipe des professeurs d'Éducation Physique et Sportive (EPS)

3 LES PROPOSITIONS D'ACTIVITES EDUCATIVES DE NOS PARTENAIRES

3.1 L'aumônerie

Qu'est-ce-que l'Aumônerie ECYD ?

L'Aumônerie ECYD contribue à animer et à faire progresser les aumôneries des collèges avec la pédagogie de l'ECYD, qui a plus de 50 ans d'expérience dans le monde entier.

Notre mission

Offrir aux adolescents un environnement chrétien et un espace de réflexion qui les aident à approfondir et à vivre leur foi.

Moyens et pédagogie

Nous croyons à la valeur pédagogique des expériences. C'est pourquoi :

- A travers le jeu et les activités récréatives, nous cherchons à offrir une expérience d'échanges, de partage et d'amitié aux adolescents dans leur collège.
- Nous demandons aux plus grands d'animer avec nous l'aumônerie des plus jeunes, en leur donnant formation qui encourage leur leadership.
- En collaboration avec la Pastorale du collège, nous offrons un programme complémentaire qui tend à accompagner chaque jeune selon ses besoins.

A qui s'adresse l'aumônerie ECYD ?

Pour tous les garçons et filles du collège Dupanloup.

	6ème	5ème	4ème	3ème
Filles	Jeudi 12h15 à 13h05	Jeudi 13h05 à 13h50	Mardi 12h15 à 13h05 (apporter son pique-nique*)	Mardi 13h05 à 13h50 (apporter son pique-nique*)
Garçons	Vendredi 12h15 à 13h05	Vendredi 13h05 à 13h50	Vendredi 12h15 à 13h30 (apporter son pique-nique*)	Jeudi 12h15 à 13h30 (apporter son pique-nique*)

*Ne pas inscrire votre enfant à la cantine ce jour-là

Inscription

Une préinscription est demandée par le biais du formulaire Ecole Directe. L'inscription définitive à l'aumônerie et le paiement de l'activité se fera la semaine du 24 septembre auprès des responsables, après une séance d'observation qui aura lieu en respectant les jours et horaires définis dans le tableau ci-dessus.

Coût annuel 40 euros. Places limitées.

3.2 Atelier Sophrologie/gestion du stress

Anne-Sophie Ploix (www.sophrologue-boulogne.com) est sophrologue. Elle intervient à Dupanloup depuis 2012 auprès des collégiens de la 6ème à la 3ème.
Elle propose au sein de l'établissement un module de **huit séances d'une heure de novembre à janvier** afin de donner aux élèves des outils pour gérer leur stress, développer leur confiance en eux, améliorer leur concentration, et ainsi optimiser leur potentiel. Ces outils leur serviront tout au long de leur scolarité mais plus tard aussi dans leur vie d'adulte tant au niveau professionnel que personnel.

Qu'est-ce que la sophrologie ?

La sophrologie est une méthode qui permet grâce à des exercices de respiration, des mouvements de détente du corps, et des évocations d'images positives de relier profondément le corps et la tête.
La sophrologie permet :
De compenser un quotidien stressant en ramenant le calme en soi.
De se libérer des tensions physiques et mentales
D'agir sur ses émotions négatives envahissante grâce à la respiration
D'améliorer son sommeil
De développer sa mémoire
De travailler avec plus de concentration et d'efficacité
De renforcer la confiance en soi

Comment se déroule une séance ?

Dans un premier temps nous travaillerons sur une détente du corps à travers des mouvements pour permettre de lâcher les tensions inutiles et de prendre conscience de son corps tendu et détendu. Pour cela nous utiliserons la respiration : outil clé de la sophrologie.

Puis dans un deuxième temps, assis sur une chaise le plus confortablement possible, les élèves se laisseront guider par la voix de la sophrologue pour installer la détente. C'est un travail de concentration, de focalisation dans lequel on évoque chaque partie du corps qui se relâche. Une fois le corps détendu la sophrologue propose (en fonction de l'objectif de la séance) soit d'imaginer des situations passées et de faire des « arrêts sur images » pour se relier à des moments positifs de sa vie et se rebooster grâce à ceux-ci., soit de visualiser des situations futures auxquelles on souhaite se préparer et d'imaginer les vivre en pleine confiance. (Évaluations, prise de parole en public…)

Jours et horaires : les lundis ou jeudis de 17h à 18h

Tarifs : 90€ pour les 8 séances, prélevés sur votre facture annuelle

Modalités d'inscription : questionnaire Ecole directe fin septembre. Les dates précises vous seront communiquées à ce moment-là.

3.3 Théâtre pour les 6èmes et les 5èmes

Théâtre de la Clarté

Le Collège Dupanloup a construit un partenariat avec le Théâtre de la Clarté de Boulogne-Billancourt et ce, afin de proposer 60 places de cours de théâtre à nos élèves de 6ème et 5ème dans les locaux de Dupanloup.

OBJECTIFS

- Donner goût au jeu théâtral, à l'expérimentation collective et individuelle
- Favoriser l'écoute, la maîtrise de l'espace, du corps et de la voix
- Favoriser l'épanouissement des individus dans un groupe, leur autonomie et la création d'esprit de troupe
- Participer au développement de l'imaginaire et de la confiance en soi
- Se présenter devant un public
- Favoriser la maîtrise des émotions
- Éveiller à la culture théâtrale
- Trouver sa place dans le groupe classe, apprendre à « vivre ensemble »
- Savoir respecter des consignes
- Développer sa capacité de concentration, d'attention et d'écoute
- Apprendre à s'exprimer à l'oral et enrichir son vocabulaire
- Associer les notions d'effort et de travail à celles de plaisir et d'intérêt
- Devenir autonome et développer créativité et mémoire.

La proposition a évidemment pour finalité supplémentaire la mise en place d'une représentation en fin d'année, celle-ci veille à mettre en valeur la personnalité de chacun, en fonction de ce qu'il est et fera prévaloir le groupe sur l'individu. La base d'un texte classique est adaptée en conséquence à cette fin.

Soucieux de valoriser le talent des élèves (et d'en laisser trace), ces cours de théâtre donnent lieu à des appréciations dans les bulletins trimestriels.

Jours	Horaires	Début des cours à Dupanloup	Représentation au théâtre de la Clarté
Mercredi	12h55 à 14h15	06 septembre	19 juin 2024 à 20h30
Vendredi	16h05 à 17h30	08 septembre	14 juin 2024 à 20h

Les inscriptions sont à envoyer directement au « Théâtre de la Clarté » qui en assure la gestion.

Cependant, si votre enfant est aussi en inscription aux cours de Cambridge, nous devons le savoir pour l'intégrer dans un groupe au bon créneau horaire.
Les réponses aux candidatures seront également gérées directement par le « théâtre de la clarté », sans intercession du collège.

THÉÂTRE DE LA CLARTÉ

ATELIER THEATRE DU COLLEGE DUPANLOUP

2023-2024

Contenu de l'atelier	Objectifs
- Echauffement physique et vocal	- Construction et épanouissement de la personnalité
- Jeux théâtraux	- Améliorer son expression orale
- Improvisations	- Affirmer ses goûts esthétiques
- Travail sur texte de théâtre	- Développer le désir de connaître et d'apprendre

Le mercredi de 12h55 à 14h15 - 6èmes et 5èmes
Date du 1er cours : 6 septembre 2023

Nom de l'enfant : ..... **Prénom** : .....

Date de naissance : ..... **Classe 2023-2024** : .....

	Père (ou tuteur) :	Mère :
Nom et prénom :		
Adresse :		
Code postal, ville :		
Téléphone :		
Email :		

CAS D'URGENCE :
N° de téléphone au moment où votre enfant participe à l'atelier : .....

REGLEMENT :

- **191 €.** Ce premier règlement sera encaissé en septembre 2023.
- **171 €.** Ce second règlement sera encaissé en janvier 2024.

Les règlements se font à l'ordre du **Théâtre de la Clarté** et sont à envoyer **accompagnés de cette fiche d'inscription** au : **Théâtre de la Clarté - 74, avenue du Général Leclerc 92100 Boulogne Billancourt.**

Le spectacle de fin d'année se jouera au **Théâtre de la Clarté le 19 juin 2024 à 20h30.** Nous vous demanderons le jour de la représentation une participation de 5€ par personne (à partir de 5 ans).

Deux places de spectacle jeune public produit par le Théâtre de la Clarté sont offertes à chaque inscription.

IMPORTANT :

- Pour le bon fonctionnement des cours, nous ne pouvons pas prendre plus de 20 enfants par atelier. Nous ne confirmerons cette inscription qu'à réception de cette fiche et de la totalité des règlements.
- Suite aux deux premiers cours qui servent de cours d'essai, votre inscription est un engagement à l'année, aucun remboursement ne sera effectué, sauf cas de force majeure : déménagement hors de la ville, longue maladie, chômage. Un remboursement prorata temporis sera effectué sur présentation de justificatifs au secrétariat pour les cas précités ci-dessus.

AUTORISATION PARENTALE OBLIGATOIRE

Nous, soussigné(s) Père, Mère, Tuteur, responsable(s) de l'enfant .....autorisons le Théâtre de la Clarté à faire soigner notre enfant et à faire pratiquer les interventions d'urgence, suivant les prescriptions du médecin. Cette autorisation est valable pour les activités régulières ou exceptionnelles du Théâtre de la Clarté auxquelles notre enfant pourrait participer (atelier, spectacles, répétitions supplémentaires, sorties ...).

Je joins : • **la présente feuille d'inscription** • **1 enveloppe vierge timbré**
• **un chèque de 191 €, de la banque** ..... n°.....
• **un chèque de 171 €, de la banque** ..... n°.....

Fait à ....., le .....
Signature des parents ou du tuteur légal précédée de la mention « lu et approuvé »

THÉÂTRE DE LA CLARTÉ - 74 avenue du Général Leclerc - 92100 Boulogne-Billancourt
TÉL/FAX : 01 46 05 61 01 – **INTERNET** : www.theatredelaclarte.com

THÉÂTRE DE LA CLARTÉ

ATELIER THEATRE DU COLLEGE DUPANLOUP

2023 - 2024

Théâtre de la Clarté

Contenu de l'atelier	Objectifs
- Echauffement physique et vocal	- Construction et épanouissement de la personnalité
- Jeux théâtraux	- Améliorer son expression orale
- Improvisations	- Affirmer ses goûts esthétiques
- Travail sur texte de théâtre	- Développer le désir de connaître et d'apprendre

Le vendredi de 16h05 à 17h30 - 6èmes et 5èmes
Date du 1er cours : 8 septembre 2023

Nom de l'enfant : ..... **Prénom** : .....

Date de naissance : ..... **Classe 2023-2024** : .....

	Père (ou tuteur) :	Mère :
Nom et prénom :		
Adresse :		
Code postal, ville :		
Téléphone :		
Email :		

CAS D'URGENCE :
N° de téléphone au moment où votre enfant participe à l'atelier : .....

REGLEMENT :

- **191 €.** Ce premier règlement sera encaissé en septembre 2023.
- **171 €.** Ce second règlement sera encaissé en janvier 2024.

Les règlements se font à l'ordre du **Théâtre de la Clarté** et sont à envoyer **accompagnés de cette fiche d'inscription** au : **Théâtre de la Clarté - 74, avenue du Général Leclerc 92100 Boulogne Billancourt.**

Le spectacle de fin d'année se jouerait au **Théâtre de la Clarté le 14 juin 2024 à 20h.** Nous vous demanderons le jour de la représentation une participation de 5€ par personne (à partir de 5 ans).

Deux places de spectacle jeune public produit par le Théâtre de la Clarté sont offertes à chaque inscription.

IMPORTANT :

- Pour le bon fonctionnement des cours, nous ne pouvons pas prendre plus de 20 enfants par atelier. Nous ne confirmerons cette inscription qu'à réception de cette fiche et de la totalité des règlements.
- Suite aux deux premiers cours qui servent de cours d'essai, votre inscription est un engagement à l'année, aucun remboursement ne sera effectué, sauf cas de force majeure : déménagement hors de la ville, longue maladie, chômage. Un remboursement prorata temporis sera effectué sur présentation de justificatifs au secrétariat pour les cas précités ci-dessus.

AUTORISATION PARENTALE OBLIGATOIRE

Nous, soussigné(s) Père, Mère, Tuteur, responsable(s) de l'enfant .....autorisons le Théâtre de la Clarté à faire soigner notre enfant et à faire pratiquer les interventions d'urgence, suivant les prescriptions du médecin. Cette autorisation est valable pour les activités régulières ou exceptionnelles du Théâtre de la Clarté auxquelles notre enfant pourrait participer (atelier, spectacles, répétitions supplémentaires, sorties ...).

Je joins : • **la présente feuille d'inscription** • **1 enveloppe vierge timbré**
• **un chèque de 191 €, de la banque** ..... n°.....
• **un chèque de 171 €, de la banque** ..... n°.....

Fait à ....., le .....
Signature des parents ou du tuteur légal précédée de la mention « lu et approuvé »

THÉÂTRE DE LA CLARTÉ - 74 avenue du Général Leclerc - 92100 Boulogne-Billancourt
TÉL/FAX : 01 46 05 61 01 – **INTERNET** : www.theatredelaclarte.com

3.4 Comédie musicale pour les 4èmes et les 3èmes

Le Collège DUPANLOUP propose un atelier de comédie musicale, au sein de l'établissement, aux élèves de 4ème et 3ème, **chaque vendredi soir de 17h à 18h30**.

Il est particulièrement adapté aux élèves qui ont fait l'option théâtre en 6ème et 5ème et en est la continuation naturelle, même si tous peuvent s'y inscrire.

C'est un projet d'établissement qui, tout en œuvrant à « l'excellence des résultats » veille à favoriser le développement de « l'excellence de soi ».

A cette fin, il œuvre, par tous moyens, à révéler et à mettre en lumière, les talents périphériques des élèves.

C'est pourquoi Dupanloup a construit un partenariat avec l'Association « Révélateur » (www.revelateur.org). Créée en 1997 par Hugues Olivier Brillouin et le Père Jean Marie Luc Brun (de la communauté des frères de Saint-Jean ; Paroisse Sainte Cécile), cette association est spécialisée dans la réalisation et la production de spectacles et de comédies musicales pour les jeunes et vise à promouvoir de façon vivante, joyeuse et collective, l'art chrétien.

Tarif : 415 euros annuels, du 8 septembre 2023 au 7 juin 2024 inclus.

Modalités d'inscription : Pré-inscription en ligne via Dupanloup puis un formulaire d'inscription définitive vous sera remis après la première séance.

Le spectacle de fin d'année se jouera à Dupanloup le vendredi 7 juin 2024 à 18h45.

Attention : les retenues ayant lieu les vendredis soir sur les mêmes horaires : la retenue s'il y a lieu, reste prioritaire.

3.5 Parkours : tutorat

Parkours propose d'accompagner les élèves de la 6ème à la 3ème en **petits groupes de 3 à 5 élèves** par un **tuteur étudiant du supérieur**, dans les locaux de Dupanloup les **lundi, mardi, jeudi et vendredi de 17h à 18h30** pour un tarif de **69€ les 4 soirs d'1h30 de tutorat**.

Parkours partage les valeurs d'entraide de l'établissement : les familles traversant des difficultés financières pourront obtenir un tarif réduit.

Votre enfant réalise **ses devoirs**, est accompagné dans ses révisions et est épaulé pour **aller au-delà.** Le tuteur lui apprend également à s'**organiser dans son travail, anticiper**, **s'entraîner aux examens** et **se perfectionner**.

En chaque fin d'étude, le tuteur vous envoie un **SMS récapitulatif de ce qui a été effectué** dans l'objectif de vous garder engagé dans la scolarité de votre enfant et de bâtir une implication main dans la main avec vous.

Les inscriptions sont ouvertes **dès le 15 juin sur le site www.parkours.fr**.
Le nombre de places est limité à 60 élèves, tous niveaux confondus.

Début : le lundi 11 septembre – Fin : le vendredi 14 juin

parkours tutorat

partenaire de **Dupanloup**

Le tutorat du soir

Dès le 11 septembre 2023

- de la 6ème à la 3ème
- séances de 1h30
- juste après les cours
- dans une salle de l'établissement

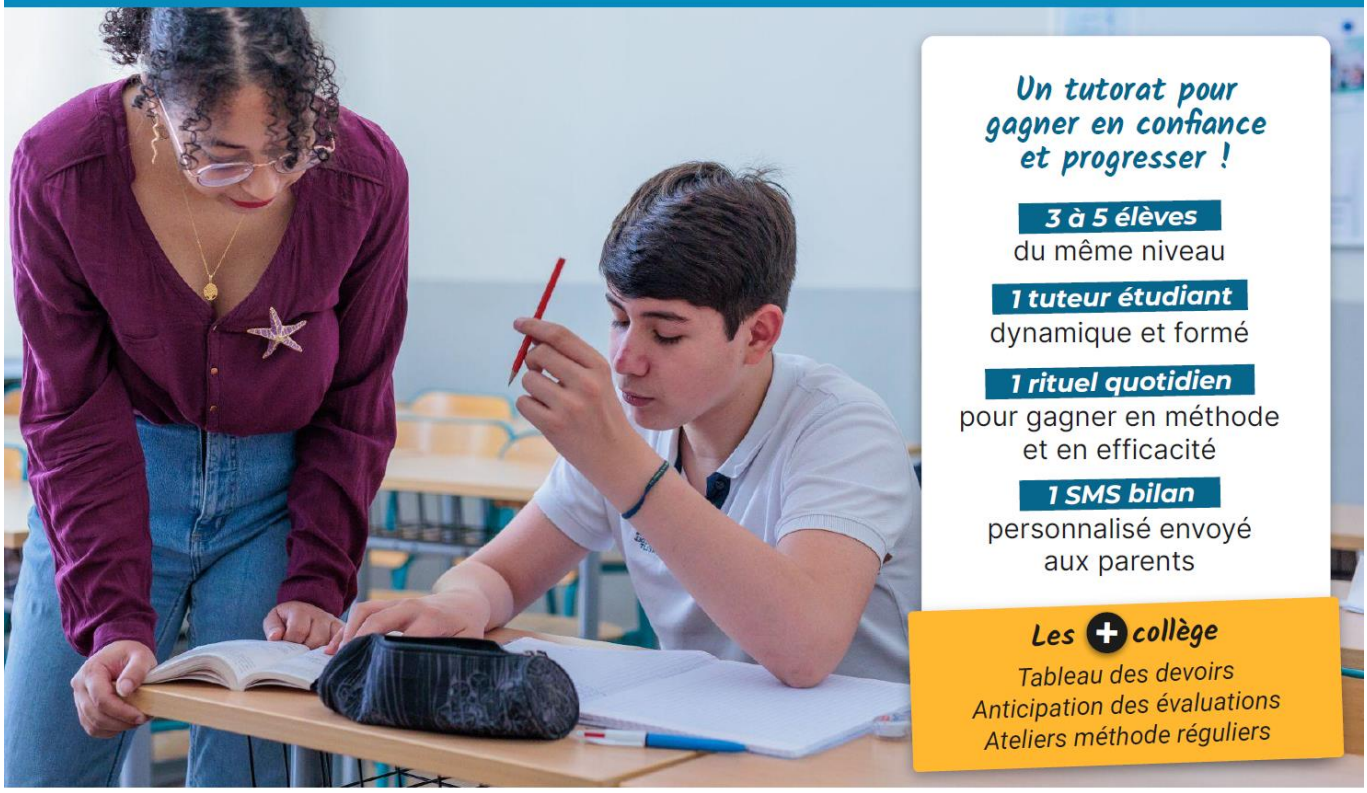

Un tutorat pour gagner en confiance et progresser !

3 à 5 élèves
du même niveau

1 tuteur étudiant
dynamique et formé

1 rituel quotidien
pour gagner en méthode et en efficacité

1 SMS bilan
personnalisé envoyé aux parents

Les + collège
Tableau des devoirs
Anticipation des évaluations
Ateliers méthode réguliers

Engagement à la période scolaire

(ex : de la rentrée à la Toussaint)

4 soirs
69€ / semaine

Demandez une aide si vous rencontrez des difficultés financières !

"Je suis le coordinateur ! C'est moi qui accueille et motive chaque soir votre enfant. N'hésitez pas à me contacter si vous voulez échanger !"

Clément DURECU *coordinateur@parkours.fr*

Les inscriptions sont ouvertes sur

www.parkours.fr

3.6 Magic Makers : ateliers de codage informatique

A la rentrée 2023, votre enfant va pouvoir découvrir ou approfondir **ses compétences en programmation informatique** grâce aux **ateliers hebdomadaires Magic Makers**.

Ces ateliers auront lieu au sein de Dupanloup

- **le lundi de 17h à 18h30 pour les élèves de 6ème et 5ème**
- **le jeudi de 17h à 18h30pour les 4ème et 3ème**

Cette activité périscolaire a plusieurs objectifs : **s'amuser, développer ses compétences solides en programmation informatique** et **sa capacité de réflexion**.

Vous découvrirez dans la circulaire en pièce-jointe les informations pratiques (programme détaillé, tarif, horaires et contact).

Tarif : 65€ par mois
Le nombre de places est limité et les inscriptions seront ouvertes à l'adresse suivante à compter du 05 juin :
https://www.magicmakers.fr/apprendre-coder-toute-l-annee

Et si vous vous décidez tôt, sachez que **jusqu'au 14 juillet vous pouvez bénéficier du code "MM23" qui vous offre 10% de réduction** sur l'atelier hebdo de l'année prochaine.

L'équipe Magic Makers est disponible pour répondre à toutes vos questions avec joie pour préparer une année pleine de créativité et… d'apprentissage sur un sujet clé pour l'avenir !

Début : le lundi 18 septembre
Fin : le jeudi 13 juin

Claire Fantino
07 59 90 54 26
inscriptions@magicmakers.fr

4 AIDES FINANCIERES POSSIBLES

4.1 Des bourses

Pour les élèves scolarisés dans les établissements privés sous contrat, la demande de bourse d'état sera formulée uniquement à l'aide du **formulaire de demande de bourse** de collège que vous trouverez sur : https://www.education.gouv.fr/les-bourses-de-college-et-de-lycee-326728.
Une fois rempli, le demandeur de la bourse doit **déposer ou envoyer le formulaire, accompagné des pièces justificatives nécessaires au secrétariat du collège des enfants**. Mme de Falandre est votre interlocutrice pour vous accompagner dans vos démarches.
Vous pouvez donner une procuration au chef de l'établissement où votre enfant est scolarisé pour l'autoriser à percevoir, en votre nom, le montant de la bourse.

La campagne des demandes de bourse de collège pour l'année scolaire 2023-2024 sera ouverte **du lundi 4 septembre 2023 au jeudi 19 octobre 2023.**

Les bourses sont attribuées pour une année scolaire. Elles se déclinent en **3 échelons, en fonction des ressources de la ou des personnes assumant la charge de l'élève et du nombre d'enfants à charge**.

N'oubliez pas de faire votre déclaration de revenus ! Elle est nécessaire pour le calcul de vos droits !
Les ressources et le nombre d'enfants à charge sont justifiés par l'avis d'impôt sur le revenu. Pour l'année scolaire 2023-2024, c'est le revenu fiscal de référence de **l'avis d'imposition 2023 sur les revenus de l'année 2022 qui est retenu**.
Le plafond de ressources à ne pas dépasser pour bénéficier de la bourse est celui fourni par le barème ci-dessous.

Quels sont les critères d'obtention de cette bourse ?

La bourse de collège est obtenue en fonction de deux critères :

– **Les ressources de la famille** : c'est le revenu fiscal de référence inscrit sur le ou les avis d'imposition 2023 sur les revenus de 2022 du ménage du demandeur.

Si vous êtes en concubinage, c'est la somme de vos revenus fiscaux de référence et de ceux de votre concubin qui est prise en compte.

– **Les enfants à charge rattachés à votre foyer fiscal** (présents sur votre avis d'imposition) : les enfants mineurs, les enfants majeurs célibataires et les enfants handicapés.

Le barème ci-dessous vous permet de vérifier si vous pouvez bénéficier d'une bourse de collège, selon les ressources de la famille et le nombre d'enfant(s) à charge :

Nombre d'enfant(s) à charge	1	2	3	4	5	6	7	8 ou +
Plafond de revenus 2022 à ne pas dépasser	16 885€	20 781€	24 677€	28 573€	32 471€	36 367€	40 263€	44 160€

Pour savoir si vous avez droit à la bourse nationale de collège et pour estimer son montant, vous pouvez utiliser le simulateur : education.gouv.fr/les-bourses-de-college-et-de-lycee

Montant des bourses

Pour l'année scolaire 2023-2024, le montant annuel de la bourse sera de **111€** (1er échelon), **312€** (2ème échelon) et **486€** (3ème échelon). Ce montant est versé en trois fois (à chaque trimestre).

AUCUNE DIFFICULTÉ FINANCIÈRE NE DOIT ÊTRE UN OBSTACLE A UNE INSCRIPTION.

Une caisse d'entraide, alimentée notamment par la générosité des parents, nous permet de répondre aux demandes d'aide financière. Les familles qui rencontreraient des difficultés particulières à supporter la charge de la contribution des familles ou des frais pédagogiques exceptionnels ne doivent pas hésiter à se faire connaître et peuvent adresser au Chef d'établissement ou au service comptabilité (c.rioux@dupanloup.net) une demande de

réduction, motivée et accompagnée des deux derniers avis d'imposition, de préférence avant le 10 septembre, ou au cours de l'année scolaire en cas de changement de situation.

4.2 PASS +

Le département des Hauts-de-Seine propose une carte jeunes multiservices destinée aux 11-18 ans domiciliés ou scolarisés, dans un établissement privé ou public, des Hauts-de-Seine. Elle offre :
- une **aide financière pour les activités extrascolaires, culturelles et sportives de 80€** (pour les non-boursiers) ou de 100€ (pour les boursiers), **un service gratuit de soutien scolaire en ligne**, des bons plans (invitations, réductions pour des matchs, concerts, etc.) pour les jeunes et leurs familles, une aide financière pour le paiement de la carte de transport imagine R (sous condition de ressources des familles) ou encore le don d'un ordinateur portable aux collégiens (sous condition de ressources des familles).
Les inscriptions sont ouvertes chaque année au début du mois de juin.

www.passplus.fr

L'AS est partenaire de ce dispositif. N'hésitez pas à profiter de l'aide au moment de l'inscription à l'activité.

5 LECTURES OBLIGATOIRES

Les professeurs demandent qu'à chaque niveau, les **2 livres suivants soient lus en version intégrale** :

6ème	5ème	4ème	3ème
La Gloire de mon père, Marcel Pagnol (Edition de Fallois)	L'Ile au trésor, Robert Louis Stevenson (Edition Classiques & Cie Hatier)	L'Etrange histoire de Benjamin Button, Francis Scott Fitzgerald, (Edition Classiques & contemporains Magnard)	La Promesse de l'aube, Romain Gary (Edition Folio)
Le Royaume de Kensuké, Michael Morpugo (Edition Folio Junior)	L'Aiguille Creuse, Maurice Leblanc, (Edition Classicocollège Belin éducation)	Le Comte de Monte Cristo, Alexandre Dumas (Edition Classiques & Cie Hatier) *abrégé*	La Vague, Todd Strasser (Edition pocket)

Une évaluation est prévue début septembre.

6 COMMENT NOUS AIDER ?

Vous souhaitez vous impliquer bénévolement 1h, une demi-journée ou plus dans notre collège ?

Faites-vous connaitre en adressant un mail à Mme le Masne : l.lemasne@dupanloup.net.

Idées : accompagnement de sorties scolaires, catéchèse, faire visiter votre entreprise, forum des métiers, accueil d'un élève de 3ème en stage, actions développement durable, oraux blancs, associations humanitaires, actions de prévention, parent correspondant, propositions de spectacles, proposition d'ateliers spécifiques selon vos talents (musique, photographie, montage vidéos, cuisine, etc), accompagnement de voyages ou de pèlerinages, etc…